Fiche produit

inua 7240

72" x 40" x 23"

N° de produit

Modèle	Rebord standard 1 ½"	TMU	BINURD00T-XX	Bain	BINURD00N-XX
Modèle	Rebord mince ½"	TMU	BINURD10T-XX	Bain	BINURD10N-XX

ThermoMasseur (TMU)

Système de jets d'air	8 500 $
Jets	58
1 dossier chauffant	Inclus
Contrôle MiaPlus®	Inclus
Application BU-Touch[1] *BUTOUCH*	495 $
Geysair®	Inclus
AromaCloud® *BAROMAC*	590 $
AromaFlow†† *BAROMAF*	950 $
Chromothérapie Illuzio *BCHRO6*	995 $
2e dossier chauffant (WTS-1 zone) *BSHB*	1 125 $

Bain

	5 470 $
AromaCloud® *BAROMAC*	590 $
AromaFlow†† *BAROMAF*	950 $
Chromothérapie Illuzio *BCHRO6*	995 $
WarmTouchShell® *BWTS*	1 125 $
Contrôle DOT	Inclus avec la thérapie
2e WarmTouchShell® *BWTS2*	370 $

Caractéristiques

Type d'installation	Podium
Nb. de places Gallons impériaux 56 Gallons américains 67 Sièges surélevés 2 V inversés 2 Appuie-bras 4 Poignées (couleur du bain) 2 Coussin Confort (spécifiez la couleur : Gris ou Noir) p. 253 2 Inclus	
Couleur standard du bain p. 17	
Blanc 01 Biscuit 02	Inclus

[1] L'Application BU-Touch est disponible seulement en anglais.

Options FRAIS SUPPLÉMENTAIRES

Fini p. 17			
Fini mat UltraVelour (blanc seulement) *BVEL1*		650 $	
Poignées en acrylique clair *BGBG10-XX* p. 16			
Insertions fini Chrome 07 Nickel brossé 09		60 $	
Oreiller de Bain *BPILLOW* p. 252		240 $	
Drain et trop-plein p. 14	ZenFlow† intégré *BOVERINZF-XX*	Intégré avec moulure *BOVERIN-XX*	16" x 35" *BOVER16-XX*
Chrome 07	205 $	235 $	260 $
Blanc 01 Biscuit 02	165 $	205 $	290 $
Nickel brossé 09	205 $	235 $	290 $
Nickel poli 10	205 $	235 $	290 $
Bronze huilé 11	N/A	N/A	400 $
Noir mat 19 Laiton satiné 18	260 $	290 $	N/A
Blanc mat 32	205 $	235 $	N/A
Si requis par le code de construction			
Ensemble de drain et trop-plein en laiton‡ *BDRCOB*		240 $	
Ensemble de drain en laiton‡ *BDRCB*		60 $	
Ensemble de drain et trop-plein avec câble 16" x 35" *BOVERBR*		240 $	

N'oubliez pas de spécifier la hauteur du rebord (½" or 1 ½").

La robinetterie doit être installée sur la surface plane de la plage.

† ZenFlow : Trop-plein intégré sans moulure.
†† Avec l'AromaFlow, le drain et trop-plein intégré est obligatoire. Veuillez spécifier le fini. Avec l'AromaFlow, les poignées normalement incluses ne peuvent pas être installées.
‡ Lorsque commandé avec un drain et trop-plein intégré.

Fiche produit

inua 7240

72" x 40" x 23"

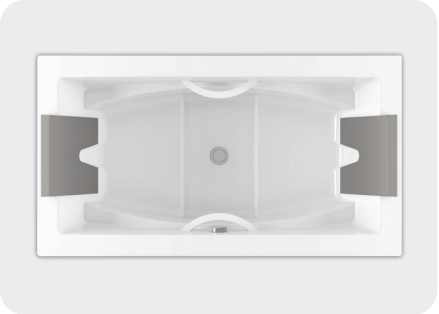

Coussin Confort (2 inclus)

Spécifications techniques

Ⓐ Avec l'AromaCloud®, vous devez choisir d'installer sur le rebord le contrôle ou la robinetterie.

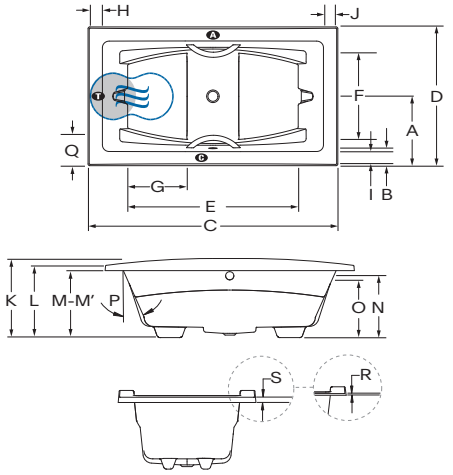

Lettre	Description	Mesure
A	Distance du rebord au centre du drain	20"
B	Distance du rebord au trop-plein	4 ½"
C	Longueur totale	72"
D	Largeur totale	40"
E	Longueur de la cuve	49 ⅛"
F	Largeur de la cuve aux pieds	25 ⅛"
G	Longueur du siège surélevé	17 ⅛"
H	Largeur de la plage au bout du dossier	4 ⅝"
I	Largeur de la plage	4 ⅝"
J	Largeur de la plage	4 ⅝"
K	Hauteur du bas du bain au-dessus de la plage	23"
L	Hauteur totale jusqu'à l'appuie-tête	21"
M	Hauteur du bas du bain au-dessous de la plage (plage standard)	19 ½"
M'	Hauteur du bas du bain au-dessous du contour (rebord mince)	20 ½"
N	Hauteur du bas du drain au centre du trop-plein	17 ⅛"
O	Niveau d'eau maximum (drain et trop-plein 16" x 35") Niveau d'eau maximum (drain et trop-plein intégré) Niveau d'eau maximum avec l'AromaFlow	15 ⅜" 16 ⅜" 15 15⁄16"
P	Pente des dossiers	24 °
Q	Dimension minimum du robinet	8 ¾"
R	Hauteur minimum de la plage (rebord mince)	½"
S	Hauteur minimum de la plage (rebord standard)	1 ½"

Ⓐ Position de l'AromaCloud® Ⓒ Position du contrôle si installé en usine (Mia® ou DOT)
Ⓣ Position de la turbine (TMU) ● Dossier chauffant (TMU)
Position du WarmTouchShell® (Bain)

Alimentation	Devrait correspondre à 70 % ou plus en eau chaude requise de la capacité en eau du bain.
Turbine	Espace minimal de 18" x 22" requis pour l'accès à la turbine. Doit être branché à un circuit d'alimentation dédié de classe A 20 A. 120 V, 60 Hz, protégé par un disjoncteur détecteur de fuites à la terre (DDFT). Pour toute option supplémentaire, un circuit d'alimentation additionnel de 15 A. 120 V, 60 Hz, protégé par un DDFT est requis. Une prise d'air d'au moins 2" x 4" est nécessaire.
Coussin dorsal Confort - Inclus	Fait de gel d'uréthane ultra-résistant de grande qualité à la texture douce et très confortable. À l'épreuve de l'eau - Durabilité exceptionnelle. Couleurs disponibles : Gris et Noir
Autre	Le Geysair® est situé du côté du dossier chauffant. Ne pas le déplacer. Il doit toujours être accessible et raccordé à l'alimentation en eau chaude (prévoir un accès).
	Le volume et niveau de l'eau peuvent varier dans les bains avec AromaFlow.

Poids approx. pour transport	153 lb
Puissance de la turbine	550 W
Puissance du chauffe-air	600 W

Garantie

Contrôles–LED–Geysair*	5 ans
Bain et turbine*	20 ans

* Certaines restrictions s'appliquent d'un bain à l'autre. Tolérance : 0,25" (±0,64 cm). Assurez-vous que la baignoire soit reçue avant d'effectuer tout travail de construction. BainUltra® n'est pas responsable des travaux préparatoires effectués avant l'arrivée du produit.

Nos produits doivent être installés uniquement par des professionnels certifiés, selon les instructions du Manuel Général BainUltra® de même que conformément aux règles et codes fédéraux, provinciaux et municipaux (www.bainultra.com/fr/installations/documentation-techniques-et-catalogues-pour-details-extérieurs). La coquille intérieure est mesurée au niveau des jets d'air. Tolérance : 0,25" (±0,64 cm). Assurez-vous que la baignoire soit reçue avant d'effectuer tout travail de construction. BainUltra® n'est pas responsable des travaux préparatoires effectués avant l'arrivée du produit.

Copyright © Avril 2025 | Bains Ultra Inc. Tous droits réservés.